

Pantalón 42



Detalle

DESCRIPCIÓN

- Comp. tejido: **50% Poliéster 50% Algodón**
- Delantero: Bolsillos media luna en costados.
 - Cintura: Ceñida con cinturilla elástica.
 - Bajo: Doblado con pespunte normal.

Col. 25



Pantalón 42



pantalon 42

DESCRIPTION



**PANTALON DE CUISINE
POUR FEMME**

**50% Polyester
50% Cotton**

- Devant: Poches en forme de demi-lune en biais
 Taille: Cintrée avec ceinture élastique.
 Bas: Ourlet avec point arrière normal.

calça 42

DESCRIÇÃO



**CALÇA DE COZINHA
DE SENHORA**

**50% Poliéster
50% Algodão**

- Parte da frente: Bolsos de meia lua dos lados.
 Cintura: Ajustada com cós elástico.
 Parte de baixo: Bainha com pesponto normal.

trousers 42

DESCRIPTION



**WOMEN'S KITCHEN
TROUSERS**

**50% Polyester
50% Cotton**

- Front: Surplice pockets in back side seam.
 Waist: Tight with elastic waistband.
 Bottom: Hem with lockstitch.

PRENDA

CÓDIGO	42
TIPO DE PRENDA	PANTALÓN COCINERO
SECTOR	HOSTELERÍA
E.P.I. (Equipo de Protección individual)	CATEGORÍA I CE

FICHA TÉCNICA DE MODELO

COSTURAS DE UNIÓN	TIPO (UNE 40-513)	PUNTADA (UNE 40-511)	PUNTADAS/CM
	1.01.03	401.504	3,5 p/cm

FORNITURAS

TALLA	36 - 38	40 - 42	44 - 46	48 - 50	52 - 54	56 - 58	60 - 62

FICHA TÉCNICA DE TEJIDO PRINCIPAL

COMPOSICIÓN	UNE 40-110	50% Poliéster	50% Algodón
LIGAMENTO FUNDAMENTAL	UNE 40-084	TAFETÁN	
GRAMAJE	UNE 40-339	121 g/m ²	
DENSIDAD	UNE 40-075	U: 29 h/cm	T: 21 p/cm
RESISTENCIA A TRACCIÓN	UNE 40-085 I	U: 65 kgf.	T: 65 kgf.
SOLIDEZ DE LAS TINTURAS			
Al lavado a 30° C	UNE 40-331	4-5	
A la limpieza en seco	UNE 40-185	4-5	
Al planchado	UNE 40-030	4-5	
A la luz	UNE 40-187	5-6	
ENCOGIMIENTO AL LAVADO		lav. 30° C	máximo admitido 2%
RESISTENCIA AL PILLING	BS 5811	4	
ACABADOS ESPECIALES			

CONSERVACIÓN DE LA PRENDA

(etiqueta en interior de costura trasera)



CROQUIS DE PRENDA

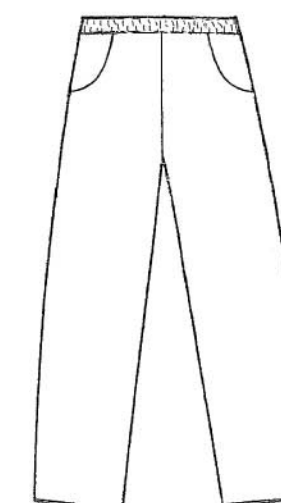

DELANTERO

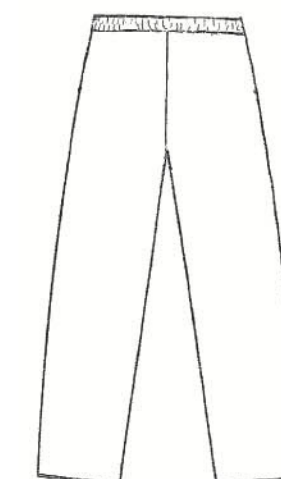

ESPALDA